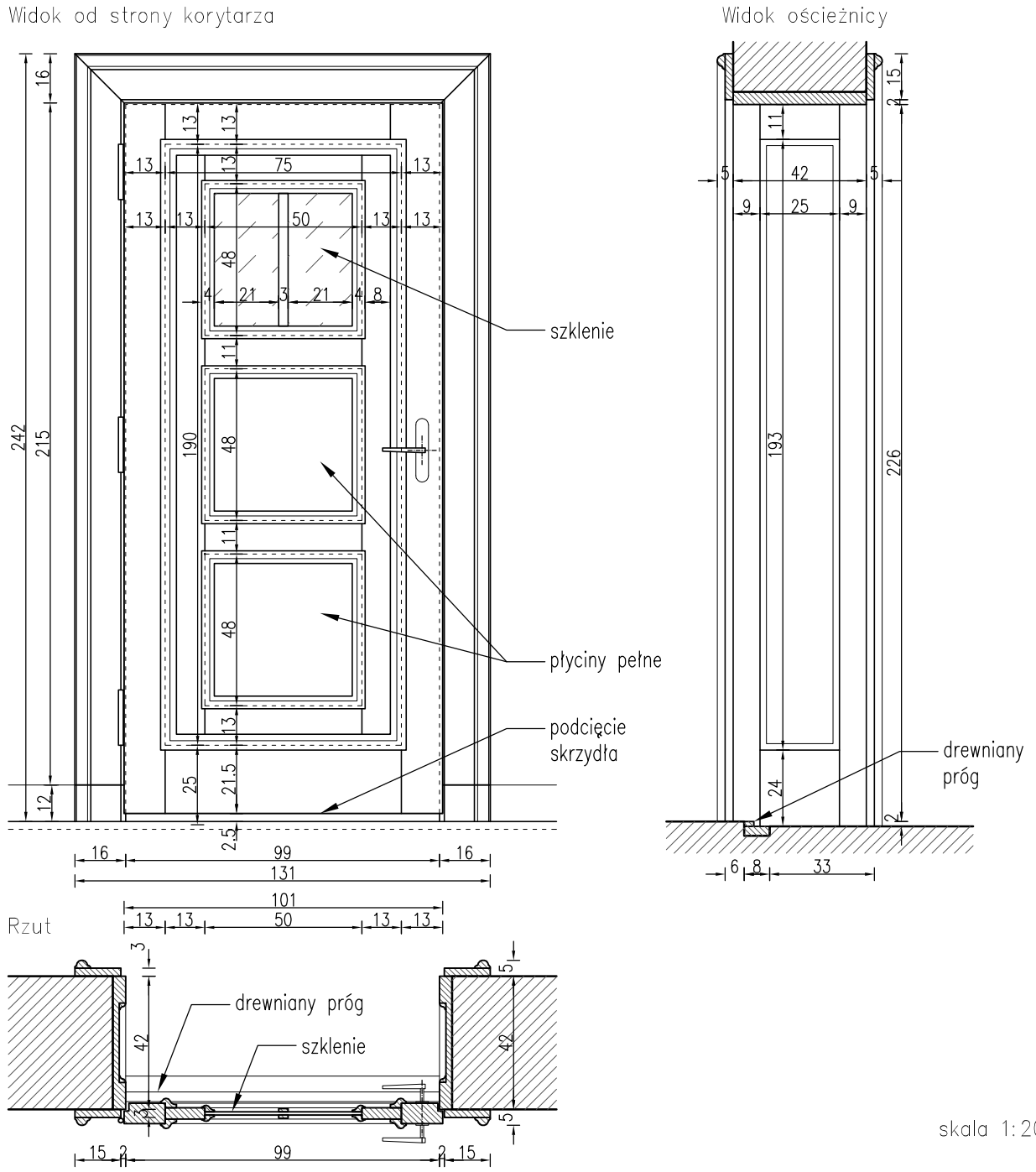

skala 1:20

Oznaczenie	D4	
Wymiary w świetle przejścia	Szerokość	Wysokość
	99cm	226cm
Ilość	Prawe	Lewe
	9	8
	17	
Nr pomieszczeń	0011, 0144, 0169, 0221, 0249, 0275, 1001, 1121, 1150, 1177, 2000, 2122, 2152, 2177, 2228, 3114, 3135	
Materiał skrzydła i ościeżnicy	Skrzydło: klejone 3-warstwowo. Warstwy zewn.deszczułka-dąb lity min.1cm.Warstwa wewn.sosnowa łączona na mokrowczepy lub dąb lity. Ościeżnica: klejona 2-warstwowa. Warstw. zewn. deszczułka-dąb lity min.1cm.Warstwa wewn.sosnowa łączona na mokrowczepy lub dąb lity.	
Kolor i lakier	Receptura wyborwienia porównywalna z: np.bejca sopur 22-45 100%, np.bejca sopur 22-40 10%.Lakier nawierzchniowy trudnozapalny, NRO.	
Szklenie	33,1 mat/R/33,1 mat	
Zawiasy	mosiężne, 3 sztuki	
Zamek	1 punktowy, wkładka kl. b	
Klamka	mosiężna, zwykła	
Uszczelka	–	
Izolacyjność akustyczna	–	

Uwagi

Drzwi do toalet.
Skrzydło rozwierane na zewnątrz.

Drzwi montowane w miejsce istniejących. Otwór w murze należy bezwzględnie dostosować do wymiarów w świetle przejścia wg zestawienia. Wszystkie wymiary należy sprawdzić na miejscu przed przystąpieniem do realizacji.

W skrzydle należy wykonać podcięcie na wys. 2,5cm, na całej długości skrzydła (wymagana powierzchnia czynna wentylacji: 220cm²).

Sposób wykończenia drzwi oraz profile listw dekoracyjnych i opasek należy odwzorować wg istniejących drzwi. Przy wszystkich drzwiach należy zamontować próg dębowy, zlicowany z poziomem posadzki pomieszczenia biurowego.

Po montażu należy wykończyć ściany (tynkowanie, głodzie i malowanie) oraz zasilikonować szczeliny.

Temat/obiekt: **Wymiana stolarki drzwiowej w budynku Dolnośląskiego Urzędu Wojewódzkiego we Wrocławiu**

Adres: Plac Powstańców Warszawy 1, 50-153 Wrocław
Obręb Stare Miasto, AM-28, dz. nr 13/4

Inwestor: Dolnośląski Urząd Wojewódzki we Wrocławiu
Plac Powstańców Warszawy 1
50-153 Wrocław

Jednostka projektowa: ROBAK pracownia projektowa
ul. Polna 41, 63-700 Krotoszyn
T. +48 607 202 165
kontakt@robakpracownia.pl

Zespół projektowy:	imię i nazwisko:	numer uprawnień:	specjalność:	podpis :
Projektant:	mgr inż. arch. Wojciech Robak	54/DSOKK/2013	architektoniczna	

Branża: ARCHITEKTURA Etap: PROJEKT BUDOWLANO-WYKONAWCZY

Temat rysunku: DRZWI D4

Dane rysunku:	data :	skala :	numer rysunku :	numer strony :
	MAJ 2017	1:20	A10	-

Uwaga: ZASTRZEGA SIĘ WSZELKIE PRAWA WYNIKAJĄCE Z USTAWY O PRAWIE AUTORSKIM. NINIEJSZY RYSUNEK NIE MOŻE BYĆ W CAŁOŚCI LUB W CZĘŚCI PRZERYSOWANY, UZUPEŁNIONY LUB ODSTĄPIONY KOMUKOLWIEK, BEZ PISEMNEJ ZGODY AUTORA.